



## Aanvullende informatie en routebeschrijving Paintball locatie Bussloo

### De locatie

Het arrangement vindt plaats op de Recreatiegebied Bussloo, ingang 6 “de Kuyter” (voorbij Thermen Bussloo). **Let op! Op Bussloo is betaald parkeren. U koopt uw uitrijdkaart bij één van de betaalautomaten op het recreatiegebied. Er kan alleen met PIN betaald worden.** Komt u op de fiets, wilt u dan de fietsen plaatsen in de fietsenrekken nabij de parkeerplaats? Omdat al uw activiteiten buiten zijn raden wij u aan om de volgende kleding aan te trekken en/of mee te hebben:

- Oude kleding of kleding die tegen een stootje kan
- Een droge set kleding
- Indien het een avondprogramma betreft: een warme trui of fleec

### Let op!

Het nuttigen van alcohol en of het bezit daarvan in het recreatiegebied is op basis van een plaatselijke politie verordening niet toegestaan.

#### Vanuit Arnhem (A50) – Amersfoort (A1)

Bij knooppunt beekbergen, neemt u de A1 richting Deventer/Hengelo. Neem afrit 21 richting Voorst/Zutphen. Aan het einde van de afrit rechtsaf richting Voorst/Zutphen. Na ± 4,5 kilometer neemt u op de eerste rotonde die u tegen komt de derde afslag en slaat u direct rechtsaf (Bloemenksweg). Na ± 1 kilometer vindt u aan uw linker hand ingang 6. Zie verder ingang 6 de Kuyter.

Vanuit Nunspeet – Zwolle (A 50) U rijdt richting Apeldoorn en neemt afrit 24 richting Apeldoorn/Teuge/Zutphen. Aan het einde van de afrit linksaf richting Zutphen. Na ± 7 kilometer neemt u op de eerste rotonde die u tegen komt de derde afslag en slaat u direct rechtsaf (Bloemenksweg). Na ± 1 kilometer vindt u aan uw linker hand ingang 6. Zie verder ingang 6 de Kuyter.

#### Vanuit Zutphen – Voorst (N345)

Na Voorst neemt u bij de eerste rotonde de tweede afslag (linksaf). Neem bij de tweede rotonde de tweede afslag. Bij de derde rotonde neemt u de eerste afslag en slaat u direct rechtsaf (Bloemenksweg). Na ± 1 kilometer vindt u aan uw linker hand ingang 6. Zie verder ingang 6 de Kuyter. Zie verder ingang 6 de Kuter.

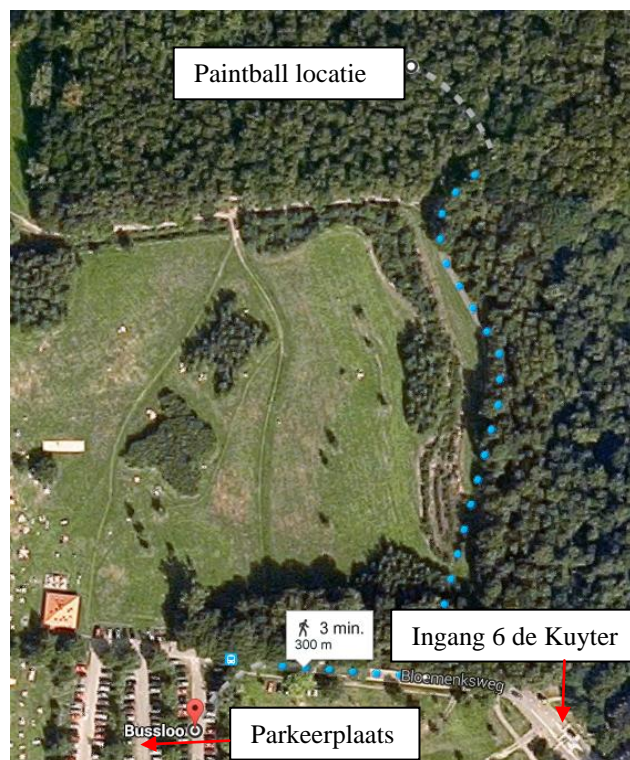

### Ingang 6 De Kuyter

Zodra u het recreatiegebied op bent gereden bij Ingang 6 de Kuyter, dan parkeert u uw auto zo dicht mogelijk bij de slagbomen. Na het parkeren loopt u terug richting de slagbomen, waarna u **linksaf** het fietspad op loopt. Na ± 200 meter buigt het fietspad naar rechtsaf en kunt u rechtdoor het bos in lopen (dit is een autobreed modderpad). Na ongeveer 50 meter ziet u aan uw linkerhand in het bos onze landrover en medewerkers staan.

**Het deelnemen aan de door ons georganiseerde activiteiten is op basis van eigen risico. Raadpleeg onze algemene voorwaarden voor meer informatie.**

Plattegrond recreatiegebied Bussloo:

recreatiegebied **Bussloo**



Paintball locatie  
Bussloo

- |   |   |   |  |
|---|---|---|--|
|  water         |  toilet                      |  botenhelling              |  IVN schuur                         |
|  strand        |  kiosk                       |  Outdoorcentrum Bussloo    |  Hof van Bussloo                    |
|  ligweide      |  betaalautomaat parkeren     |  Pitch&Putt Golf Bussloo   |  clubgebouw golfclub De Breuninkhof |
|  beplanting    |  parkeerplaats               |  Minigolf USA              |  de Volkssterrenwacht               |
|  dienstweg     |  niet toegankelijk bebouwing |  terrein voor evenementen  |  duikplaats                         |
|  verharde weg  |  kinderstrand                |  Naturistenstrand          |  Hofstede De Middelburg             |
|  fietspad      |  kinderspeeltoestellen       |  kantoor beheerder         |  Thermen Bussloo                    |
|  ruiterspad    |  volleybalveld               |  hindernissen voor paarden |  Hotel Thermen Busloo               |
|  gebouwen      |  kampvuurplaats              |   |  |
|  ingang auto's |   |   |  |